

NPO法人  
Giving Tree



**Annual Report 2021**

# CONTENTS

|    |                                 |
|----|---------------------------------|
| 01 | 代表メッセージ . . . . . 04            |
| 02 | 活動目的 . . . . . 05               |
| 03 | 里親支援事業 . . . . . 06             |
| 04 | 里子・ユース支援事業 . . . . . 07         |
| 05 | 自立支援事業 . . . . . 08             |
| 06 | 子育て支援事業<br>フードスポット . . . . . 10 |
| 07 | ご寄付報告、収支報告 . . . . 12           |
| 08 | 支援団体、事業実施体制 . . . 14            |

コロナ感染の出口が見えない中、2021年度のNPO法人 Giving Treeの活動を無事終えることができ、みなさまにご報告できますことを心より感謝いたします。

今年度は、これまでやって来ました里親支援、里子・ユース支援、自立支援事業に加えて、神戸市から「子育て世帯への食を通じたつながり支援補助金」事業を受託し、コロナ禍の子育て世帯を応援するために、食べ物を配付するという新規事業を行いました。塩屋駅前商店街の中の民家をお借りし、そこを「フードスポット」と名付け、週に2回オープンし、子育て世帯の方へ食べ物を配付しております。ほぼ毎週来られる方も多く、ニーズの高さを感じております。また、食べ物を受け取る際に、いろいろな悩みを話される方もおり、なんでも話せる身近な相談機関としての役割が期待されていることを感じております。

話していくのは、親世代だけでなく、子どもが長く話していくこともあり、地域の居場所を求めている子どもたちの存在に気づく場ともなりました。

「フードスポット」は来年度も継続予定です。

また、食べ物だけでなく、衣類やマスク・洗剤等の生活物資も届けています。まだまだ使えるもので、不要なものがあれば、送っていただければ幸いです。

今年度も、みなさまのおかげで、なんとか事業を継続することはできました。

そして、Giving Treeのやるべきことがたくさんあることも学びました。

Giving Treeの活動はみなさまからの寄付金で成り立っております。

Giving Treeの事業の歩みを持続させるためにも、みなさまのご支援・ご協力をお願いします。

理事長 野口 啓示

地域社会で子どもたちと一緒に育てていきましょう

里親・ファミリーホームだから…と

子どもたちが諦めない社会を目指して

この法人は、社会的養護にある児童・および、その出身者への自立支援、および児童を養育する、又は養育する里親を支援する事業を行い、社会的養護にある児童および出身者であるがために、社会的弱者となる可能性が高い者が、安心して地域社会で暮らすことができるような社会の実現に寄与することを目的としています。

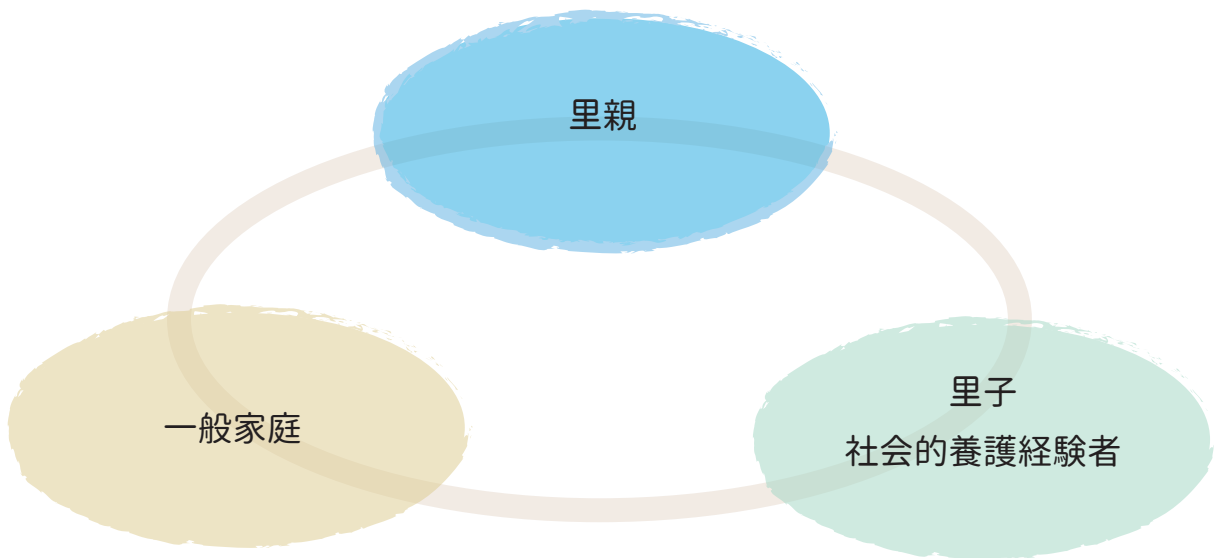

## 活動内容

里親同士がつながり、地域の中で助け合いながら、里親・里子が孤立しない社会を目指して活動を進めています。

今年度はコロナ禍でフォスターペアレント・プログラムを実施できませんでしたが、個別での相談の対応をさせていただきました。

また、自立を目指す里子を自立支援事業につなぐために、措置中からスタッフと繋がりをもてるようにしてきました。

## 〈令和3年度の相談件数〉

子どもの成長に伴っての悩み、生い立ちについての悩み、関係機関との対応についてなど

里親さんからさまざまなご相談をいただきました。特に今年度は、親族里親さんからのご相談も複数ありました。

| 相談者数 | 新規登録 | LINEメッセージ | LINE電話 | 手紙 | 電話 | 訪問同行 |
|------|------|-----------|--------|----|----|------|
| 42   | 31   | 60        | 28     | 10 | 31 | 6    |

(養育里親：38名、親族里親：2名、養子縁組2名)



## 〈令和4年度の活動目標〉

対面でのプログラムを希望する声も届いているので、ニーズに応じて、プログラムの実施に取り組んでいきます。さらに継続して個別相談にも対応していきます。

## 活動内容

社会的養護から離れた若者（ユース）が孤立しないために、措置中から個別相談などを行い、自立支援事業に繋いでいきます。自立後もふるさとギフトを通してつながり続けたりと、切れ目のないサポートを心がけています。また、若年妊婦さんや子育ての励むユースのサポートなど個別のニーズに応じて支援の枠組みを柔軟に変えてサポートを行ってきました。

## 〈令和3年度の相談件数〉

| 相談者数 | 新規登録 | LINEメッセージ | LINE電話 | 手紙 | 電話 | 訪問同行 |
|------|------|-----------|--------|----|----|------|
| 29   | 12   | 361       | 63     | 1  | 15 | 4    |

## 〈令和3年度のプログラム利用件数〉

| ふるさとギフト | コロナ予防対策<br>物品支給 | 衣服支給 | 子ども用品<br>子育て物品支給 |
|---------|-----------------|------|------------------|
| 150 個   | 17 個            | 10 回 | 15 回             |

子育てサポート



ふるさとギフト



生活サポート



衣類・生理用品のサポート



# 自立支援事業

NPO法人 Giving Tree

## 令和3年自立支援プログラム（奨学金・助成金）

### スーツ等準備にかかる費用の助成

冠婚葬祭等、社会人として必要となるスーツの準備のサポートをします。



- 対象：高等学校を卒業または自立した里子（兵庫県内）
- 助成金額：50,000円支給
- 採用者数：10名
- 申請方法：HPより申請書をダウンロードしてください。  
メール・郵送にてお申込ください。

### 私立高校入学金・入学準備金の給付奨学金



- 対象：令和4年4月、私立高校に入学する里子（兵庫県内）
- 助成金額：上限100,000円支給  
（申請人数により支給金額を決定します）
- 申請方法：HPより申請書をダウンロードしてください。  
メール・郵送にてお申込ください。

### 成人式に伴う振袖、大学等卒業に伴う振袖準備にかかる費用の助成



- 対象：成人式・大学等の卒業式を迎える里子、元里子、児童養護施設出身者（兵庫県内）
- 助成金額：上限100,000円支給  
（申請人数により支給金額を決定します）
- 申請方法：HPより申請書をダウンロードしてください。  
メール・郵送にてお申込ください。

### 大学入学準備金の貸付奨学金



- 対象
- ①里親宅で生活しており、令和4年4月に大学、短期大学、専修学校へ入学を希望する里子（神戸市内）
- ②入学時納付金の立替払いが困難な里子
- ③神戸市こども家庭センター所長が必要と認められたもの
- 助成金額：詳細はGiving Treeまでお問い合わせください。

### 再引越しにかかる費用の助成



- 対象：里親・FHから自立した後、再引越しをする里子、元里子（兵庫県内）
- 助成金額：30,000円支給
- 申請方法：HPより申請書をダウンロードしてください。  
メール・郵送にてお申込ください。

**社会的養護経験者の自立・自立後のサポートをします！**

【お問合せ先】  
特定非営利活動法人 Giving Tree  
〒655-0864 兵庫県神戸市垂水区塩屋台 1-19-15-1  
Tel: 050-5327-7653  
Mail: givingtree.408@gmail.com



ユース支援基金にご寄付くださった皆さまのおかげで  
本年も自立支援事業を実施することができました。心より感謝申し上げます。

振袖助成



ふるさとギフト準備風景



スーツ助成



オンラインでの相談風景

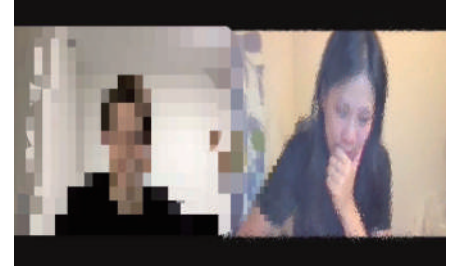

## 〈令和3年度の自立支援助成内定者〉

| 項目           | 人数  | 金額         |
|--------------|-----|------------|
| 1. 私立高校入学準備金 | 7名  | 655,000円   |
| 2. スーツ準備金    | 11名 | 460,000円   |
| 3. 振袖レンタル費用  | 4名  | 350,000円   |
| 4. 再引越し費用    | 1名  | 30,000円    |
| 合計           | 23名 | 1,490,000円 |



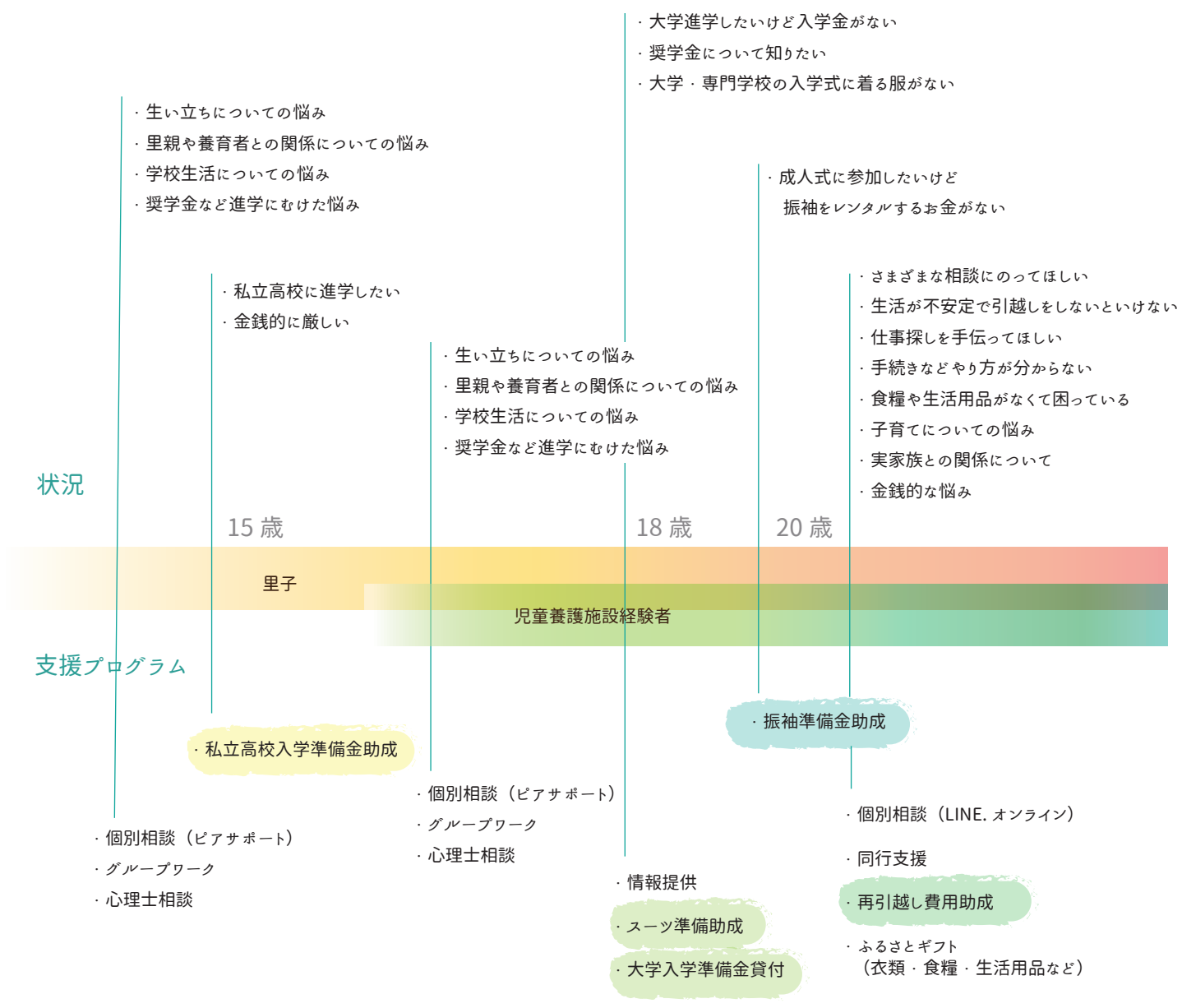

**繋がり方  
ランキング**

**里子**  
1位：里親さん 2位：ケースワーカー（児童相談所）

**児童養護施設経験者**  
1位：ユース、2位：ケースワーカー（児童相談所）、  
3位：児童指導員、アフターケア事業所



## 活動内容

子育て世帯が地域の中で助け合いながら、孤立しない子育てを行えることを目指して活動を進めています。  
子育て講座や食を通じたサポートを実施。

## 〈令和3年度の相談件数〉

| 相談者数 | 新規登録 | LINEメッセージ | LINE電話 | 手紙 | 電話 | 来所相談 |
|------|------|-----------|--------|----|----|------|
| 184  | 172  | 10        | 2      | 10 | 10 | 62   |

## 〈食の支援件数〉

|              |       |
|--------------|-------|
| フードスポット利用    | 食の配達  |
| 746世帯（1212名） | 190世帯 |



〈神戸市西区：子育て講座〉  
公認心理師による  
ペアレントプログラムを中心に  
グループでの子育て講座を保健師とともに  
実施しています。

# 食の支援事業（フードスポット）

## 活動内容

神戸市の事業を受託し、コロナ禍の子育て世帯を応援するために食の支援を行っています。  
食だけでなく、子育てや生活の相談を受け、必要に応じて行政に繋げています。  
また、衣類やおもちゃ、絵本の譲り合いのスペースも設置しています。



水曜日の 15:00～18:00、土曜日の 9:00～12:00 に開所  
2名のスタッフ（保育士1名含む）を配置し、  
食糧を渡しながら、子育ての相談にのっています。

## 利用者の方からのコメント

- ・コロナ禍で人と話せる場が少ないので続けて欲しいです。
- ・気軽に相談できて助かります。一人じゃないんだと元気になりました。
- ・いつもたくさん食糧をいただいて、すごく助かっています。
- ・”相談できる所がある”というのが心の支えになります。
- ・子どもの服や絵本、助かります。子どもがスタッフさんに会いに行くのを楽しみにしています。
- ・コロナ禍で収入がへったので、とても助かっています。

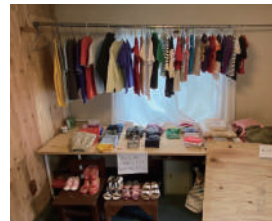

神戸市：子育て世帯への食を通じたつながり支援補助金  
読売光と愛の事業団：子ども育成事業



「さくらのいえ しおやこども食堂」では  
今年度はコロナの影響を受け、  
お弁当の配達を行いました。その際、  
Giving Tree からの食の支援も行いました。

# ご寄付報告・収支報告

## 寄付金

|    |     |            |
|----|-----|------------|
| 個人 | 34名 | 1,055,000円 |
| 団体 | 3団体 | 597,040円   |
| 合計 |     | 1,652,040円 |

## 物品のご寄付

- 衣類：5件
- 日用品：4件
- 食料：30件

皆さまからのあたたかいご支援  
心から感謝申し上げます。

## 貸借対照表

特定非営利活動法人 Giving Tree

令和 3年12月31日 現在

単位：円

| 資 産 の 部  |              | 負 債 の 部  |              |
|----------|--------------|----------|--------------|
| 科 目      | 金 額          | 科 目      | 金 額          |
| 【流動資産】   | 【 4,928,695】 | 負債合計     | 0            |
| 預 金      | 4,928,695    |          |              |
| 【固定資産】   | 【 42,094】    |          |              |
| (有形固定資産) | ( 42,094)    | 純資産の部    |              |
| 工具器具備品   | 42,094       | 【株主資本】   | 【 4,970,789】 |
|          |              | 資本金      | 0            |
|          |              | (利益剰余金)  | ( 4,970,789) |
|          |              | その他利益剰余金 | 4,970,789    |
|          |              | 繰越利益剰余金  | 4,970,789    |
|          |              | 純資産合計    | 4,970,789    |
| 資産合計     | 4,970,789    | 負債・純資産合計 | 4,970,789    |

# 活動計算書

法人名： 特定非営利活動法人Giving Tree

## 活動計算書

令和3年1月1日から令和3年12月31日

(単位:円)

| 科 目       | 金 額       |           |
|-----------|-----------|-----------|
| I 経常収益    |           |           |
| 1. 受取会費   |           |           |
| 正会員受取会費   | 55,000    |           |
| 賛助会員受取会費  | 20,000    | 75,000    |
| 2. 受取寄付金  |           |           |
| 受取寄付金     | 1,652,040 | 1,652,040 |
| 3. 受取助成金等 |           |           |
| 受取民間助成金   | 1,000,000 | 1,000,000 |
| 4. 事業収益   |           |           |
| 研修事業収益    | 0         | 0         |
| 5. その他収益  |           |           |
| 受取利息      | 20        | 20        |
| 経常収益計     |           | 2,727,060 |
| II 経常費用   |           |           |
| 1. 事業費    |           |           |
| (1) 人件費   |           |           |
| 給料手当      | 0         |           |
| 法定福利費     | 0         |           |
| 人件費計      | 0         | 0         |
| (2) その他経費 |           |           |
| 旅費交通費     | 34,300    |           |
| 通信費       | 63,830    |           |
| 賃借料       | 150,000   |           |
| 水光熱費      | 4,000     |           |
| 消耗品費      | 1,358,274 |           |
| 運賃        | 10,708    |           |
| 自立支援費     | 375,000   |           |
| 支払手数料     | 77,800    |           |
| その他経費計    | 2,073,912 |           |
| 事業費計      |           | 2,073,912 |
| 2. 管理費    |           |           |
| (1) 人件費   |           |           |
| 給料手当      | 340,000   |           |
| 法定福利費     | 0         |           |
| 人件費計      | 340,000   |           |
| (2) その他経費 |           |           |
| 通信費       | 15,732    |           |
| 寄付金       | 10,000    |           |
| 賃借料       | 100,000   |           |
| 消耗品費      | 18,056    |           |
| 印刷費       | 348,790   |           |
| 減価償却費     | 42,094    |           |
| 広告宣伝費     | 17,500    |           |
| 支払手数料     | 204,444   |           |
| その他経費計    | 756,615   |           |
| 管理費計      |           | 1,096,615 |
| 経常費用計     |           | 3,170,527 |
| 当期正味財産増減額 |           | △443,467  |
| 前期繰越正味財産額 |           | 5,414,256 |
| 次期繰越正味財産額 |           | 4,970,789 |

※令和3年度の自立支援事業にかかった費用 1,490,000 円 (P8 参照) については、令和4年1月～3月にお支払いをしているため、令和3年度分の活動計算書には計上されていません。

## 支援団体

- ・ NPO 法人日本こども支援協会
- ・ MS 応援団
- ・ 児童家庭支援センターしらゆり
- ・ 神戸真生塾 子ども家庭支援センター ロータリー子どもの家
- ・ 神戸市こども家庭センター
- ・ シオヤコレクション（地域のチャリティーショップ）
- ・ NPO 法人ワンズプレイス
- ・ コープ自然派
- ・ こども食堂さくらの家
- ・ 水道筋商店街
- ・ 若草プロジェクト
- ・ フードバンク関西
- ・ 生活協同組合 コープ神戸

## 事業実施体制

## (1) 理事

理事長：野口 啓示

副理事長：畑山 澄信

理事：伊藤 嘉余子

監事：毛利 恵巳子

## (2) 事務局体制

事務局長：野口 婦美子（里親担当）

事務局：畑山 麗衣（里子・ユース担当）

事務スタッフ：春日 颯花

公認心理師：梅垣 美恵子

保育士：中尾 真理、須藤 美津子

CHECK：読売新聞に掲載されました。



# サポートのお願い

～あなたの一歩が子どもたちの未来をつくっていきます～  
寄付サポーター、正会員、賛助会員、募集中です！

NPO 法人Giving Tree は、  
里親や児童養護施設といった社会的養護にある子ども・  
社会的養護から自立した若者（ユース）を  
継続的にサポートして頂けるサポーターを募っています。

※当団体は寄付控除対象団体ではありません。  
ご寄付にあたっては、税制上の優遇措置が受けられないことをご了承願います

## 【クレジット決済】



(Give One を通したご寄付は、「特定寄付金」として  
すべて所得控除、あるいは税額控除の対象となります。)



(毎月の寄付、今回のみの寄付を選択できます)



## 【振込用紙での振込】

ご連絡をいただけましたら、手数料がかからない振込用紙をお送りさせていただきます。

## 【振込口座】

三井住友銀行 垂水支店 普通

口座番号：6015203

口座名義：トクテイヒエイリカツドウハウジン ギビングツリー



特定非営利活動法人 Giving Tree

〒655-0864

兵庫県神戸市垂水区塩屋台 1 丁目 19-15-1

Tel : 050-5327-7653

Mail : [givingtree.408@gmail.com](mailto:givingtree.408@gmail.com)